



GENIUS ASSESSORIA

PROPOSTA DE CONSULTORIA

2022/2023

**“Você não tem que ser grande
para começar, mas você tem que
começar, para ser grande.”**

ZigZiglar

SUMARIO

- 01 Quem somos nós?
.....
- 02 Por que estudar na Argentina?
.....
- 03 Universidades
.....
- 04 Como Tirar os Certificados de Espanhol:
CEI, CELU e SIELE
.....
- 05 Requisitos Imigratórios
.....

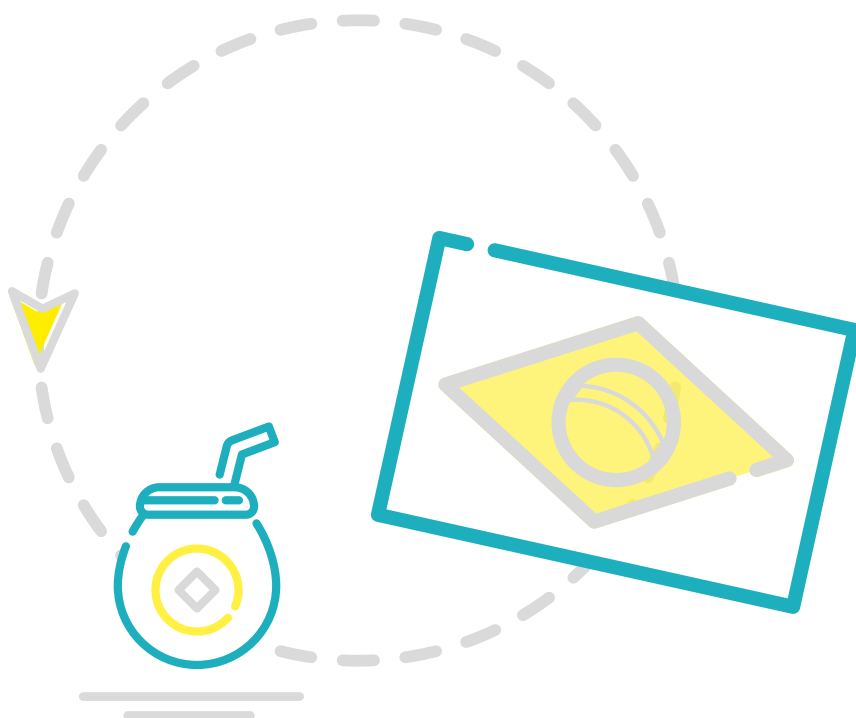

01

QUEM SOMOS?

A Genius Assessoria nasceu no dia 05 de Agosto de 2020 com o intuito de realizar o sonho de brasileiros que pretendem estudar na Argentina e procuram uma empresa confiável, com preço acessível e que não dê dor de cabeça. A Empresa tem a intenção de assessorar os estudantes no que precisarem na Argentina, ser mais que uma empresa, ser uma segurança que você assessorado pode contar.

A empresa vai te auxiliar com toda documentação que é necessária para estudar na Argentina, matrícula na faculdade, cultura e costumes argentinos, transporte, alimentação, planos de saúde, câmbio e muito mais para o assessorado ter tranquilidade na hora de mudar.

POR QUE ESTUDAR NA ARGENTINA?

A Argentina conta com uma centenária tradição educativa, em todos os seus níveis. As políticas estatais se orientaram para garantir o acesso irrestrito de toda a população a uma educação de qualidade. Um dado que merece ser destacado é sua tradição universitária estatal assentada sobre a base do ingresso irrestrito, sem cotas nem vagas. Outro ponto a ser mencionado é a escolha de seus professores por concurso, garantindo assim a liberdade de ideias e a diversidade de conhecimento. O desenvolvimento e fomento da pesquisa científica também é objeto de apoio e impulso estatal. Apesar de os centros urbanos concentrarem a maior proporção da oferta, o mapa de distribuição dos centros de formação permite eleger alternativas situadas em lugares tranquilos, perto de áreas naturais ou atrativos turísticos. As cidades são importantes centros de atividades culturais, esportivas e econômicas. Além da capital, Buenos Aires, outros polos urbanos, como La Plata, Rosário, Mendoza, Mar del Plata, Bariloche ou Córdoba, também oferecem uma combinação equilibrada entre estudo e vida urbana.

A Argentina resulta ser um destino cada vez mais atrativo para estudantes estrangeiros. **É um país multicultural e com uma oferta diversificada de centros de estudos, cidades e lugares.** Nos últimos anos cresceu exponencialmente com a chegada de alunos estrangeiros, o que se explica –principalmente– pelos seguintes fatores:



A qualidade das Universidades Argentinas. Todas as universidades argentinas encontram-se sujeitas a avaliações periódicas da Comissão Nacional de Avaliação e Acreditação Universitária (CONEAU); e seus cursos são acreditados pela mesma comissão e controlados pelo Ministério de Educação.

Baixos custos: tanto com relação ao custo de vida como à matrícula das universidades. As universidades nacionais geralmente não cobram os estudos de carreiras e os custos das universidades particulares são consideravelmente mais baixos que em outros países. Argentina resulta uma melhor opção, em termos econômicos, comparados aos países com um nível cultural e educativo similar.

A oportunidade de aprender espanhol como língua estrangeira. A oferta de cursos é muito ampla: desde curtos e intensivos, até anuais ou centrados em objetivos específicos, com perfis trabalhistas, profissionais, turísticos ou acadêmicos. Outro motivo muito importante para estudar espanhol na Argentina é a existência de um certificado oficial (Certificado de Espanhol Língua e Uso – CELU), outorgado por um Consórcio de 20 universidades nacionais e reconhecido por resoluções do Estado Argentino. Trata-se de uma prova padrão que é feita atualmente na Argentina, Brasil, França e Alemanha.

A variada oferta cultural e Turística. A Argentina é o oitavo país do mundo em tamanho territorial, possui uma grande variedade de climas, desde a cidade mais austral do mundo, Ushuaia, na TierradelFuego, até as selvas subtropicais do Nordeste, a Cordilheira dos Andes, com as montanhas mais altas do mundo depois do Himalaia, as legendárias pampas e a Patagônia. Suas grandes cidades, como Buenos Aires, Córdoba, Mendoza, Rosário, La Plata, Salta, etc. atraem aos estudantes por sua cultura, sofisticação, diversidade de atividades, oportunidades e paisagens.

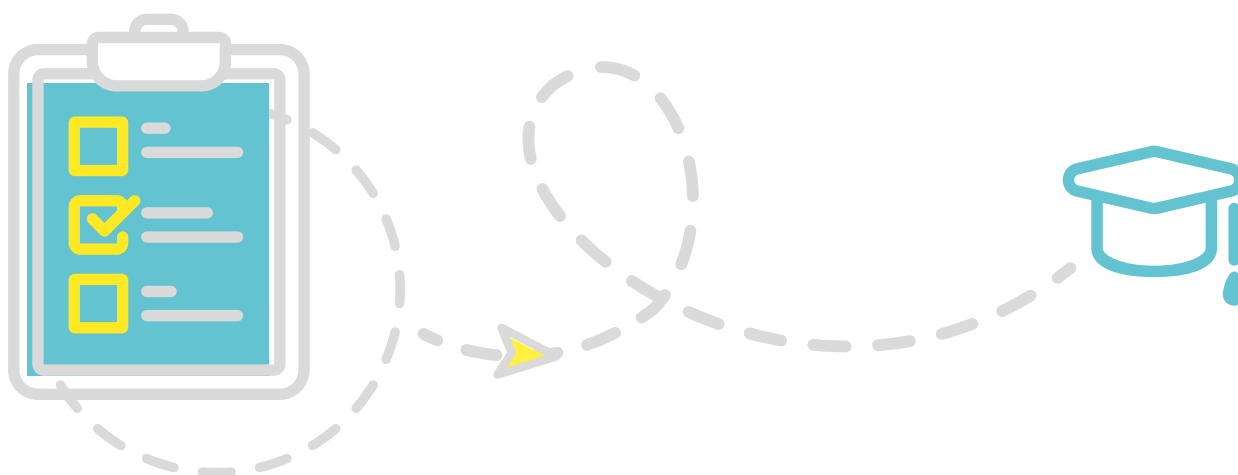

SEM VESTIBULAR

A maioria das universidades na Argentina possuem ingresso irrestrito, o que garante o direito de educação superior para todos, sem a necessidade de realizar um exame de ingresso seletivo e eliminatório. Para ingressar em qualquer Universidade Argentina não é necessário prestar o famoso e temido Vestibular/Enem.

Cada instituição, seja pública ou particular, possui um curso de ingresso cujo objetivo está voltado para nivelar o conhecimento e introduzir o aluno na universidade, as matérias e a duração do curso de ingresso podem variar dependendo da instituição. O fato da exclusão do vestibular não significa que o ensino seja inferior que outras instituições. As Universidades Argentinas possuem um alto padrão de qualidade de ensino a nível mundial, segundo a QS University, a Universidade de Buenos Aires foi eleita a melhor instituição da América Latina.

CRESCIMENTO PESSOAL

Essa é uma das principais vantagens. **Ter uma vivência internacional pode te proporcionar muito preparo**, contribuindo para que você desenvolva outras competências essenciais ao atual cenário mundial e, aumentando também, seu nível de competitividade. Cursar em uma universidade fora do país vai exigir muito, principalmente dos jovens, que normalmente não estão acostumadas a fazer tudo sozinhas. É possível que o estudante passe por algumas dificuldades, mas é uma grande chance de amadurecimento. Na maioria das universidades do exterior, os alunos se envolvem ativamente na vida acadêmica, participam de atividades extracurriculares, compartilham as moradias estudantis com alunos de várias nacionalidades, fazem parte de clubes, entre outras coisas. São muitas atividades à disposição e, com isso, o estudante pode desenvolver múltiplas competências. A tendência é que o estudante faça muitas amizades, o que é bom não só durante a experiência, mas também para futuras oportunidades. É fundamental não deixar de fazer bons contatos no exterior, eles ainda podem abrir muitas portas.



MELHORA O CURRÍCULO

É claro que um profissional com uma graduação feita no exterior terá um currículo muito mais visado. Ter não só estudado, mas também trabalhado, é um ponto muito positivo. Muitos estudantes voltam para o Brasil após a graduação ou especialização, já com oportunidades de trabalho garantidas. Outra vantagem na hora da concorrência, é ser fluente em mais um idioma e de quebra, maturidade profissional e pessoal de quem viveu fora.

Diplomado valido na Espanha

Por último, mas não menos importante, um dos grandes trunfos de estudar na Argentina é poder ser beneficiado com o acordo firmado pela Argentina e Espanha no qual ele **valida automaticamente os títulos emitidos na Argentina, na Espanha** - requer a convalidação documental.



CONVALIDAÇÃO OU REVALIDAÇÃO DE TÍTULOS

Para inscrever-se como aluno regular em carreiras universitárias de grau em **Universidades Argentinas, requerem-se apresentar o certificado de estudos secundários completos devidamente legalizados.** Entretanto, algumas universidades admitem que os alunos se inscrevam, para depois obter a revalidação ou convalidação de seu título de Educação Média obrigatória.

Estão excluídos da exigência de revalidar ou convalidar seus títulos de ensino secundário as pessoas que realizarem estudos universitários parciais que não levem à obtenção de um título. Para realizar estudos de pós-graduação não será requerido revalidar ou convalidar o título de estudos universitários, somente no caso de carreiras das seguintes Especializações: em Medicina, Odontologia, Enfermagem, Psicologia ou Bioquímica. Ao se tratar de outras carreiras ou cursos de pós-graduação, será suficiente a apresentação do título universitário do país de origem devidamente legalizado.



03

UNIVERSIDADES UNIVERSIDADES PÚBLICAS

UNIVERSIDADE DE BUENOS AIRES

A Universidade de Buenos Aires (UBA ou em castelhano Universidade de Buenos Aires) **é a maior universidade da Argentina e uma das mais renomadas do continente**, tendo sido fundada em 12 de agosto de 1821 na cidade de Buenos Aires. Assemelha-se às demais universidades públicas do país por ser financeiramente dependente do Estado, porém é autônoma, gratuita e laica. A UBA possui seu próprio “governo” decorrente de uma reforma universitária levada a cabo por professores, alunos e egressos em 1918.

Contava em 2014 com um total de 78 cursos de graduação, ainda várias opções de pós-graduação, especializações, mestrados, doutorados e pós-doutorados. Cerca de 30% da investigação científica do país ocorrem na instituição.

A universidade teve como estudantes e professores quatro dos cinco ganhadores argentinos do Prêmio Nobel. Foi eleita pelo QS University Rankings, no ano de 2015, como a melhor universidade da América do Sul e da Iberoamerica, posto antes ocupado pela Universidade de São Paulo

Inscrição: Março e Junho

Início das aulas: Abril e Agosto

Duração: 7 anos

Plano de estudos: http://www.fmed.uba.ar/grado/medicina/m_plan.htm



Como funciona o ingresso na Universidade?

Na UBA não tem vestibular propriamente dito, para todos os cursos o primeiro ano

é chamado de Ciclo Básico Comum, o CBC, que nada mais é que um curso de nivelamento entre o ensino médio e a universidade. Esse curso já corresponde ao primeiro ano da carreira fazendo parte então da grade curricular do curso.



UNIVERSIDADE NACIONAL DE LA PLATA



A Universidade Nacional de La Plata é uma **instituição de ensino pública gratuita, localizada na cidade de La Plata (aprox. 50Km de Buenos Aires). É uma das maiores universidades da Argentina** (está entre as 3 melhores do país) e conta com 17 faculdades e 137 carreiras de graduação. O ingresso é direto, não há vestibular nem qualquer tipo de processo seletivo ou restritivo, o aluno apenas precisa realizar um curso nivelador que inicia em fevereiro e finaliza em março.

Duração do curso: 6 anos. Carga Horária: 5.570 horas. Mensalidade: Gratuita.

Inscrição: Novembro e Dezembro.

Início das Aulas: Fevereiro (curso de ingresso)

Março (carreira de Medicina)

Duração: 6 anos

Plano de estudos:

<http://www.med.unlp.edu.ar/index.php/grado2/medicina/plan-2004>

Como funciona o ingresso na Universidade?

O ingresso é direto, não há vestibular nem qualquer tipo de processo seletivo ou restritivo, o aluno apenas precisa realizar um curso nivelador que inicia em fevereiro e finaliza em março.

As matérias do curso introdutório de medicina são: Matemática, Compreensão de textos, Química e Biologia. Durante o curso introdutório o aluno tem que entregar alguns trabalhos, lembrando que o resultado desses trabalhos de nenhum modo desfavorece o aluno.





FUNDACIÓN HÉCTOR A. BARCELÓ

A Fundação Barceló **possui cursos relacionados somente com a área da saúde**, é reconhecida pelos projetos de investigação entre alunos e docentes.

Atualmente, é a instituição particular que conta com o maior número de alunos brasileiros estudando na Argentina. É caracterizada pelo curso de ingresso e valores de mensalidade acessíveis.

Duração do curso: 6 a 7 anos (depende da modalidade escolhida para o Pré-Grado).

Carga Horária: 6.252 horas.

Início das aulas: Janeiro/Maio e Agosto.

Matrícula: Geralmente as inscrições se realizam um mês antes do início das aulas.

Plano de estudos: <http://barcelo.edu.ar/uploads/carreras/1f98e3a4a80e1da00c502ea8486fc72f.pdf>

Como funciona o ingresso na Universidade?

O método de ingresso adotado pela instituição é o Pré-Grado, no qual é considerado o primeiro ano da carreira de Medicina é realizado nos meses de Janeiro (super-intensivo - 3 meses), Maio (regular - 8 meses) e Agosto (intensivo - 4 meses) de cada ano.

As matérias do curso são:
"Bases Biológicas e Antropológicas da vida"
(Biologia/Interpretação de análises clínicas/

Anatomia e Fisiologia básica) e "Introdução ao estudo da Medicina"

(Epistemiologia/Investigação científica/Atenção primária a Saúde/Metodologia Científica).

Antes do início do curso, é necessário participar de um curso online de espanhol, oferecido pela universidade.



UNIVERSIDAD ABIERTA INTERAMERICANA

A **Universidade Aberta Interamericana é uma Instituição privada e também está entre as mais buscadas pelos brasileiros.** Seu método de ensino proporciona atividades de integração do saber, as aulas são realizadas em laboratórios do Campus e no Hospital Universitário da UAI. Possui 1.200.000 m² de infraestrutura, constituídos por ginásios, campos de esporte e escritórios. As atividades extracurriculares da carreira incluem projetos de extensão solidários com a comunidade, investigação básica, clínica e Hospitais.

Duração do curso: 6 anos

Ingresso: de Janeiro a Março

Matrícula: De Novembro a Março.

Plano de estudos: <http://barcelo.edu.ar/uploads/carreras/1f98e3a4a80e1da00c502ea8486fc72f.pdf>

Como funciona o ingresso na Universidade?

Para ingressar na universidade, o estudante deverá realizar uma prova de espanhol e um curso obrigatório de ingresso sobre Comunicação Oral e Escrita, Biologia e Físico-Química cuja duração é de um mês e meio. O curso tem duração de 90 horas divididos em 12 aulas (com trabalhos teórico-práticos), para aprovar o aluno deverá ter um mínimo

de assistência (85%) e aprovar um exame final com 6 pontos.

Quem possui curso superior na área da saúde, pode eliminar o curso de ingresso, iniciando o processo de equivalência de matérias e se possível, aproveitar algumas matérias já cursadas previamente.

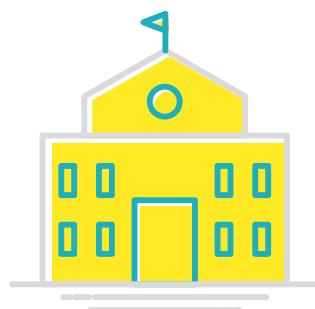



04

COMO TIRAR OS CERTIFICADOS DE ESPANHOL: CEI, CELU E SIELE

Dentre tantas mudanças nos últimos tempos nos **requisitos das universidades argentinas, uma delas tem sido a nova exigência de Espanhol nível intermediário**, que deve ser comprovado meio à certificação concedida por instituições credenciadas por ditas universidades. Seria como popularmente conhecemos, proficiência do idioma espanhol.

Cabe aclarar que tanto universidades públicas passaram a exigir esse certificado como a maioria das universidades particulares. As únicas (das que mais trabalhamos, pode ser que existem outras) que ainda não aderiram à essa mudança é a Fundación Hector Barceló e UAI. Particularmente não acreditamos que isso ocorra com essas instituições devido que essas dão um maior foco ao público brasileiro, porém, na Argentina sempre estamos em constantes mudanças. Os principais certificados aceitos são: CEI, CELU e SIELE. Vamos explicar brevemente como funciona cada um deles.

CELU



Os certificados CELU podem ser apresentados como prova de proficiência em língua espanhola perante entidades acadêmicas e instituições ou empresas públicas e privadas. Os exames avaliam o uso adequado do idioma, mas não credenciam falantes como professores de espanhol como segunda língua e estrangeira.

O certificado de aprovação inclui o nome e nacionalidade do documento candidato, a data do teste, o nível alcançado (Intermediário ou Avançado) e uma menção de distinção em cada nível (bom, muito bom, excelente).



Intermediário: Pode atuar em espanhol oral e escrito com alguma fluência e naturalidade nas situações familiares, sociais e de serviços, embora hesite em contextos desconhecidos ou a necessidade de esclarecer ou especificar seus depoimentos. Você pode executar de forma justa nos campos de trabalho ou acadêmicos com algumas dificuldades na precisão ou em situações especiais. Comparável ao nível B2 do CEFR e Advanced Low do ACTFL



Avançado: funciona de maneira confortável e espontânea na língua oral e escrita em uma ampla gama de situações familiares e sociais. Pode executar corretamente e adequadamente no local de trabalho e no campo acadêmico. Comparável ao Nível C1 do CEFR e ao Superior do ACTFL



COMO É A PROVA?

Oral: ler, ouvir e falar de 15 a 20 minutos – Ler textos curtos e fale sobre eles.

Escrito: ler, ouvir e escrever com tempo de duração de 3 horas. Ouvir textos orais, ler e produzir textos escritos, com uma finalidade específica e para interlocutores específicos.

Não são apresentadas questões específicas sobre o idioma e sua gramática. Com um único teste escrito e oral é avaliado em que grau o indivíduo pode atender as tarefas de linguagem que são propostas. De acordo com seu desempenho, ele atinge os níveis Básico, Intermediário ou Avançado. Somente estes dois últimos são certificados.



ONDE E QUANDO FAZER?

Essa prova você pode realizar no Brasil, antes de vir para a Argentina. Existem muitas sedes em cada estado. Ou pode optar realizar aqui quando chegar.

<https://www.celu.edu.ar/es/content/mapa-de-las-sedes>

A maior desvantagem, por assim dizer, do Celu que tem datas estabelecidas poucas vezes ao ano o que muitas vezes é posterior à data que você pretende se inscrever em alguma universidade. Algumas exigem esse certificado no ato da inscrição, por isso, esteja atento!



DOCUMENTOS?

A única documentação requerida para prestar o CELU é o documento de identidade ou o passaporte. No momento da inscrição e no dia do exame deve ser apresentado o mesmo documento. O número do documento apresentado é aquele que constará no certificado final. O certificado é entregue aproximadamente 3 meses após a realização da prova.

IMPORTANTE:

O CELU é o exame oficial reconhecido pelo Ministério da Educação e Ministério das Relações Exteriores. Isso quer dizer que ao retornar para o Brasil esse certificado poderá ser carimbado nestes órgãos para comprovar sua validade. No que é relacionado à medicina isso é importante quando o aluno retorne ao Brasil e queira realizar Residência Médica, pois, isso agrega ao candidato uma maior pontuação (algumas instituições dão de 0,5 – 1 ponto por proficiência comprovada), dependendo da instituição escolhida para realização da mesma. O certificado não possui uma data de expiração.

CEI (Certificado de Espanhol Intermediário)

Este é um exame exclusivo para estudantes da UBA, porém, pode ser que alguma outra universidade o aceite como comprovação do idioma. A faculdade de Filosofia e Letras da UBA criou 3 modalidades de exame:

CEB – Certificado de Espanhol Básico

CEI – Certificado de Espanhol Intermediário

CEA – Certificado de Espanhol Avançado

Aquele que de fato tem validade para o caso daqueles que pretende cursar o CBC é o CEI.



COMO É A PROVA?

Escrito: Ler, ouvir e escrever.

Primeira Parte: Se ouve um áudio e é necessário que se responda uma consigna (completar frases, responder perguntas ou gráficos etc).

Segunda Parte: Leitura e compreensão de textos curtos
Terceira parte: elaboração de um texto dentro de um gênero solicitado.

Oral: Falar

Primeira Parte: Entrevista com um professor.

Segunda Parte: Exposição de um tema exposto em slide com temas como ecologia, turismo, educação etc.

Os candidatos leem textos similares que são usados na faculdade, escrevem textos curtos e escutam parte de uma aula ou conferencia. Uma vez aprovado o exame escrito, o candidato está apto para fazer a parte oral.



INSCRIÇÃO?

Para realizar a inscrição deverá acessar o seguinte link e preencher seus dados: <https://aprenderespanholonline.com.br/curso-de-espanhol/o-curso/cei-certificado-de-espanol-intermedio/>



COMO SE PREPARAR?

Na página Web é possível encontrar material em PDF para estudar em sua casa.

No link abaixo você pode encontrar modelo de exames anteriores: http://www.idiomas.filo.uba.ar/webfm_send/759



IMPORTANTE:

O certificado não expira, porém, como dito inicialmente só tem a finalidade de comprovar o nível de espanhol para a UBA.

SIELE

SIELE atesta o grau de competência na língua espanhola através de quatro provas: Compreensão de leitura, Compreensão aditiva, Expressão e interação escritas e Expressão e interação orais. A vantagem desse sistema é que as provas são realizadas todas de modo online, então, é possível “escapar” da apresentação oral exigida tanto no CELU como no CEI. Por outro lado, tem um prazo de validade de 5 anos, além disso, algumas faculdades exigem um mínimo de pontuação para aceitar esse certificado. Isso quer dizer que, os certificados mencionados acima acabam tendo um peso maior.

O que deve ser levado em consideração é: para que você necessita esse certificado? Se é apenas para a matrícula na universidade, talvez seja uma das melhores opções, porém, se o seu objetivo é para comprovar perante órgãos, empresas, instituições para uma colocação profissional o ideal que seja CELU, no mínimo. **O exame que a UBA exige é o S5 ou Global.**



ONDE?

Existem muitas escolas de idiomas tanto no Brasil como na Argentina que são credenciadas pelo SIELE para aplicar a prova.

Você pode ver qual é a mais próxima da sua casa:

<https://siele.org/web/guest/encuentre-su-centro>

Em muitas dessas escolas, você inicialmente faz nivelção para verificar se está apto para realizar a prova no nível exigido pela universidade, que normalmente é B1 ou B2.



QUANDO?

Essa é mais uma das vantagens desse modelo de prova já que não está limitada a um calendário pré-determinado, pelo contrário, tem disponibilidade todos os meses depende apenas de qual data você pretende realizar o exame e fazer o agendamento.



COMO SE PREPARAR?

Uma ferramenta que o site disponibiliza é que você pode realizar uma demonstração do exame que pode durar até 180 minutos, não são avaliadas respostas. Porém, permite que você conheça a estrutura do exame para poder se preparar adequadamente. Além disso, o Siele oferece cursos online com materiais que você pode contratar à parte da taxa do exame para estudar na sua casa.



SIELE - COMO É A PROVA?

Trata-se de um único exame multinível que permite obter o certificado SIELE, um documento que inclui uma pontuação de 0 a 1000, resultado da soma da pontuação em cada uma das quatro provas, e relacionada com os níveis do Marco Comum Europeu de Referência para as Línguas (MCER).

Online

Compreensão Auditiva:

Os usuários compreendem as ideias principais do discurso oral claro e em língua padrão que trate temas cotidianos relacionados ao trabalho, vida acadêmica e lazer, incluindo histórias curtas e discursos longos com linhas complexas de argumentação, desde que o tema seja razoavelmente conhecido e seu desenvolvimento seja facilitado com marcadores explícitos.

Compreensão de Leitura:

Os usuários leem, com um nível satisfatório de compreensão, textos simples que lidam com fatos concretos e questões relacionadas com sua especialidade.

Expressão e Interação de Escrita:

Os usuários são capazes de escrever cartas e notas pessoais quando solicitado ou transmitir informações simples de caráter imediato, bem como expressar ideias sobre temas concretos ou abstratos. Escrevem textos simples que mantêm coesos ligando elementos breves em sequências lineares.

Expressão e Interação Oraís:

Os usuários são capazes de lidar com a maioria das situações de uma viagem, explicar um problema e

discutir questões comuns ou temas interessantes e relativamente abstratos e culturais (filmes, livros, música, etc.). Se expressam com uma fluidez e uma segurança razoáveis, usando um repertório linguístico simples apresentado como uma sequência linear de elementos.

(Modelo Para B1)

No site se encontra um guia que explica detalhadamente cada uma das provas:

<https://siele.org/documents/10180/84852/Guia+de+exame+%28pt%29/d05803c0-c7ab-4c49-bcbf-fe8fc81b7289>

Passo a Passo:

Acesse – <https://siele.org/reservas>

Escolha as modalidades do exame que deseja realizar (SIELE Global ou qualquer das modalidades independentes)

Selecione o país, a data e o Centro do Exame em que você deseja ser examinado para obter seu certificado de espanhol SIELE.

Vá para o centro 15 minutos antes da hora e leve o documento oficial que você usou para reservar seu exame

Lembre também suas credenciais de acesso em siele.org (endereço de e-mail e senha).

Se for realizar o exame siele global tem 15 minutos de descanso que pode usar entre as provas de compreensão auditiva e expressão e interação escrita.

Em um período máximo de três semanas você será capaz de fazer download na 'Minha página' do seu certificado ou relatório SIELE, dependendo da modalidade do exame realizada.



06

REQUISITOS IMIGRATÓRIOS

As pessoas que ingressam na República Argentina entram com o visto de turista (válido por 90 dias) e podem iniciar seus estudos universitários. Enquanto isso, a **CDF Intercâmbio** irá tramitar a emissão do **DNI Argentino (Documento Nacional de Identidade)** e da **residência permanente para que o aluno possa estudar e viver legalmente no país.**

Legalização de Documentos

Para realizar sua inscrição como aluno regular em carreiras universitárias de graduação na Argentina, é obrigatório apresentar uma série de documentos escolares e pessoais devidamente legalizados primeiramente no Brasil e posteriormente na Argentina.

Nossa equipe será responsável em te auxiliar a providenciar todos os documentos exigidos.

Enviaremos uma lista completa com um passo a passo de tudo o que deverá ser realizado, para posteriormente iniciar as legalizações obrigatórias nos órgãos competentes.

NOSSOS SERVIÇOS

Depois de concluído o curso, necessito fazer o Revalida?

Sim! Para mais informações, veja as perguntas frequentes no site do próprio revalida. <http://revalida.inep.gov.br/revalida/inscricao/>

Para mais informações consulte nosso Guia Passo a Passo!

COMO FAÇO PARA INICIAR MEUS ESTUDOS NA ARGENTINA?



1. Entre em contato com a gente.

2. Escolha um dos nossos pacotes.

3. Complete nosso formulário e feche o contrato de prestação de serviços.

4. Inicie o processo de legalização de documentos.

5. Prepare sua mala e venha viver a melhor experiência da sua vida!

Nós entendemos o seu sonho e queremos fazer parte dele!

Desejamos que possam alcançar seus objetivos com muita sabedoria e que se tornem excelentes profissionais.

Conte sempre conosco!

Equipe Genius Assessoria, sua família em Buenos Aires.



SIGA-NOS NAS REDES SOCIAIS!

Email: geniusscontato@gmail.com

Instagram: @genassessoria

Facebook: genassessoria

CNPJ: 38.541.813/0001-61

Whatsapp: +54 9 11 5873-5432

+54 9 11 7628-7237

